

Followers Dormitory

詰所案内(英)

Welcome home! A followers dormitory is a training facility for followers who pursue their spiritual growth.

ようこそおかえり！信者詰所は、天理教信者の修養施設です。

Please follow all applicable rules and regulations during your stay.

滞在に際しては、諸規則をお守りください。

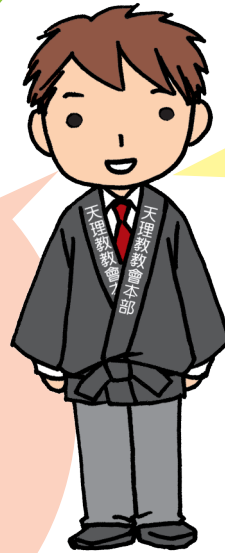

If you want to apply for:

1. The Grant of Safe Childbirth (をびや許し)
2. The Proof Amulet (お守り)
3. The Besseki lectures (別席)
4. The Sazuke bestowal, (おさづけ拝戴)

You need to have the following items prepared.

をびや許し、お守り、別席、おさづけの理拝戴を希望される方は、次のものをご用意ください。
(* 詰所の方は必要なものを指差してお伝えください。)



Application Form
願書

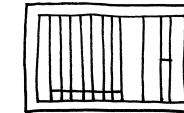

Attendance Slip
席札



Application Fee
幣帛料



Offering 1 本部御供
Offering 2 直属教会御供
Offering 3 詰所御供

Fees

- Accommodation:
1,000 yen per adult

宿泊費：
一泊千円 (大人一人)



- Meal:
250 yen per meal

食費：250円 (一食)



Please pay in cash.
支払いは現金のみです。
申し訳ありません。



Hours

- Dining Hall 食堂
 - Breakfast 朝食 ____:____ A.M.- ____:____ A.M.
 - Lunch 昼食 ____:____ A.M.- ____:____ P.M.
 - Dinner 夕食 ____:____ P.M.- ____:____ P.M.



- Bath / Shower お風呂・シャワー
____:____ A.M.- ____:____ P.M.

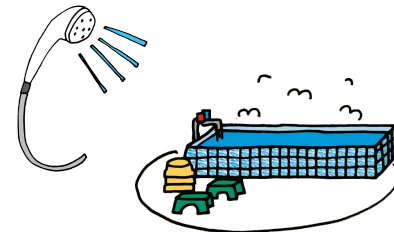

- Laundry 洗濯
____:____ A.M.- ____:____ P.M.



Please refrain from doing laundry after lights-out.

消灯後の洗濯はご遠慮ください。

Regulations

- Please take off your shoes inside the building.
屋内では下足してください。
- Smoking is not allowed inside the building.
部屋での喫煙は禁じられています。
- Please eat meals/take a bath during the designated hours.
食事、お風呂は決められた時間内に済ませて下さい。
- Curfew is at ____:____ P.M. Please return to the dormitory by then.
門限は____:____です。それまでに詰所に帰ってきてください。
- Lights-out is at ____:____ P.M.
詰所の消灯時間は____:____です。
- Please take care of your own valuables. The dormitory cannot accept any responsibility for lost or stolen property.
貴重品は自分で管理して下さい。盗難、紛失しても、詰所は一切責任を取れません。

I am looking for

~を探しています。

